



MINISTERIO
DE AGRICULTURA Y PESCA,
ALIMENTACIÓN Y MEDIO AMBIENTE



Sesión de la Red Española de Grupos de Pesca
Herramientas para la gestión eficaz del DLP
Madrid. 13-13 junio 2017

FUNDACIÓN BIODIVERSIDAD

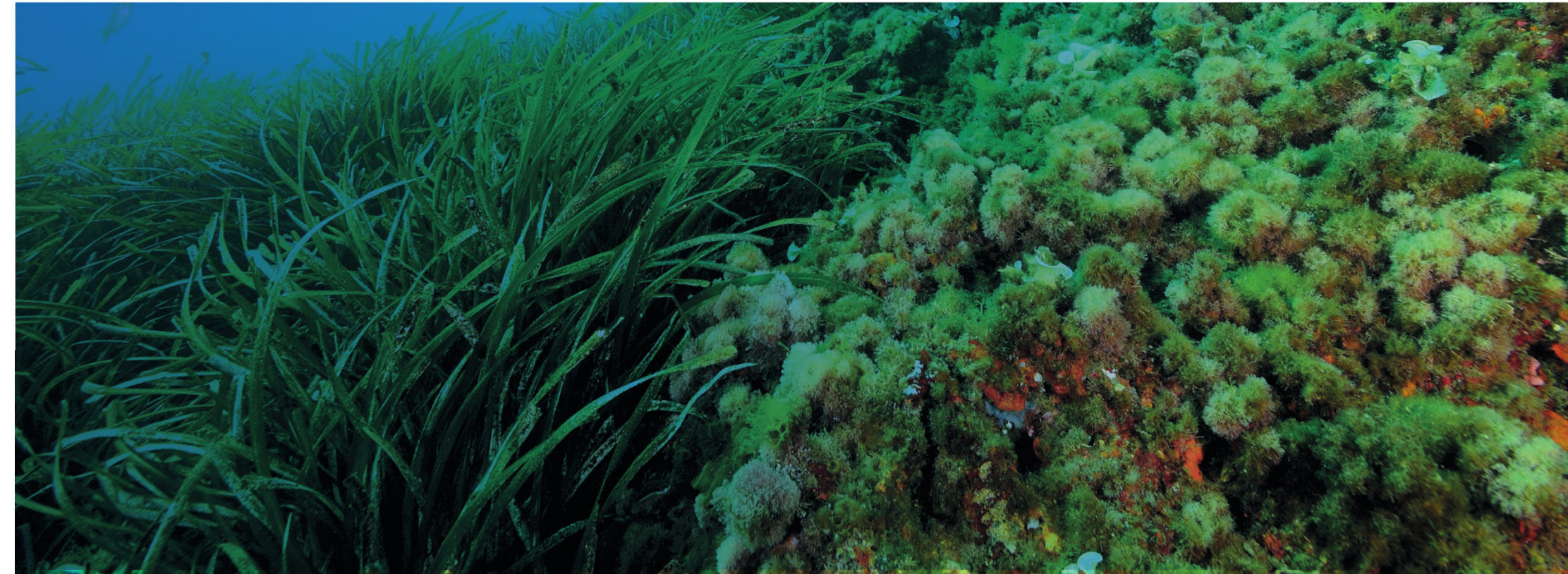

EN LA FUNDACIÓN BIODIVERSIDAD DEL MINISTERIO DE AGRICULTURA Y PESCA,
ALIMENTACIÓN Y MEDIO AMBIENTE

Trabajamos por la conservación y uso sostenible de la
biodiversidad, una misión que articulamos a través de cinco líneas
de actuación.



BIODIVERSIDAD
TERRESTRE



BIODIVERSIDAD MARINA
Y LITORAL



CAMBIO CLIMÁTICO
Y CALIDAD AMBIENTAL



ECONOMÍA Y
EMPLEO VERDE



RELACIONES
INTERNACIONALES

CONVOCATORIAS

PROYECTOS PROPIOS

COLABORAMOS CON CIENTOS DE PROYECTOS QUE SE SELECCIONAN MEDIANTE CONVOCATORIAS DE AYUDAS.
EN 2017 HEMOS PUBLICADO CINCO CONVOCATORIAS, POR UN IMPORTE DE 14 MILLONES DE EUROS

Entre los beneficiarios de las ayudas se encuentran asociaciones, universidades, centros de investigación, organizaciones profesionales y empresariales, ONG, fundaciones, federaciones, sociedades o medios de comunicación.

Convocatoria **general** para la realización de actividades en el ámbito de la biodiversidad terrestre, biodiversidad marina y litoral por un millón de euros.

Convocatoria específica de concesión de ayudas en régimen de concesión directa para la cofinanciación de proyectos apoyados por el **programa LIFE** en el ámbito de la biodiversidad por un millón de euros.

Convocatoria de subvenciones para el impulso y la mejora del **emprendimiento**, el empleo y el medio ambiente por 7,8 millones de euros.

Convocatoria de subvenciones para impulsar al **sector pesquero y acuícola** por 4,1 millones de euros.

Convocatoria para el fomento de la **información ambiental** en los medios de comunicación por 100.000 euros.



BIODIVERSIDAD TERRESTRE

PROYECTOS PROPIOS



PLATAFORMA DE CUSTODIA DEL TERRITORIO

Es un espacio de encuentro para todas las redes y entidades de custodia que trabajan en España.

Su objetivo es promover la custodia del territorio como herramienta de conservación de los recursos naturales, culturales y paisajísticos en nuestro país.

LIFE+ DESMANIA

Tiene como objetivo contribuir a la conservación y recuperación del desmán ibérico y su hábitat en Castilla y León y Extremadura.



BIODIVERSIDAD MARINA Y LITORAL

PROYECTOS PROPIOS



FONDO EUROPEO MARITIMO Y DE PESCA

Como Organismo Intermedio de Gestión del **Fondo Europeo Marítimo y de Pesca (FEMPP)**, publicamos convocatorias de ayudas cofinanciadas para la realización de acciones colectivas y de medidas dirigidas a proteger y desarrollar la fauna y flora acuáticas.

LIFE IPINTEMARES

Tiene como objetivo conseguir una red consolidada de espacios marinos en la Red Natura 2000 gestionada de manera eficaz e integrada, con la participación activa de los sectores implicados y con la investigación como herramientas básicas para la toma de decisiones.

ACTUACIONES PARA LA CONSERVACIÓN DE LA COSTA

Gracias al **Programa de Voluntariado Ambiental** y al **Reconocimiento Chiringuitos Responsables**, contamos con cerca de 700 chiringuitos adheridos al Catálogo de Buenas Prácticas ambientales y más de 16.000 voluntarios repartidos por nuestras playas y ríos. El objetivo del programa de voluntariado es implicar a los ciudadanos en la conservación del litoral, estableciendo una red de voluntarios para el mantenimiento y la mejora de estos espacios a través de jornadas de voluntariado.



CAMBIO CLIMÁTICO Y CALIDAD AMBIENTAL

PROYECTOS PROPIOS



LIFE SHARA

Destinado a fortalecer la gobernanza en materia de adaptación al cambio climático en España.

RED DE SEGUIMIENTO DEL CAMBIO GLOBAL EN PARQUES NACIONALES

Desarrollo de un sistema de evaluación y seguimiento de los impactos que se puedan generar en la Red de Parques Nacionales españoles como consecuencia del cambio global con la finalidad de crear una base de datos abierta para uso de la comunidad científica.

CÁLCULO DE HUELLA DE CARBONO

Calculamos nuestra huella de carbono y nos

comprometemos a reducir nuestras emisiones. Estamos inscritos en el Registro de huella de carbono de la Oficina Española de Cambio Climático.



ECONOMÍA Y EMPLEO VERDE

PROYECTOS PROPIOS



PROGRAMA EMPLEAVERDE

Esta iniciativa sirve de puente entre la política de empleo y la política ambiental, generando sinergias en ambos sentidos para lograr que el medio ambiente y la sostenibilidad sean la base generadora de mejores empleos y empresas más competitivas. Se trata de conseguir que tanto los trabajadores como las empresas sean actores clave en la mejora del medio ambiente y el desarrollo sostenible.

RED EMPRENDEVERDE

Primera plataforma española especializada en el negocio verde, dirigida a emprendedores e inversores y cofinanciada por el Fondo Social Europeo. Cuenta ya con más de 8.000 emprendedores.

INICIATIVA ESPAÑOLA EMPRESA Y BIODIVERSIDAD

Busca impulsar, junto con el sector empresarial, un desarrollo económico compatible con la conservación de la biodiversidad.

Destacan tres áreas de trabajo de gran interés:

- **Línea de Trabajo de Bancos de Conservación.**
- **Línea de Trabajo de Restauración de Espacios.**
- **Línea de Trabajo de Tendidos Eléctricos.**



INTERNACIONAL

PROYECTOS PROPIOS



PREMIOS EUROPEOS DE MEDIO AMBIENTE A LA EMPRESA

Coordinamos la sección española de los Premios Europeos de Medio Ambiente a la empresa, de la Comisión Europea.

En la última edición, 184 empresas españolas han presentado candidatura para alzarse con el premio nacional, cuyos ganadores se han dado a conocer en septiembre de 2016. En total, 12 empresas españolas han obtenido el galardón en cada una de las 4 categorías y otras cuatro empresas se han alzado con un accésit.

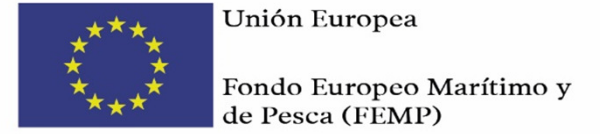

Programa pleamar

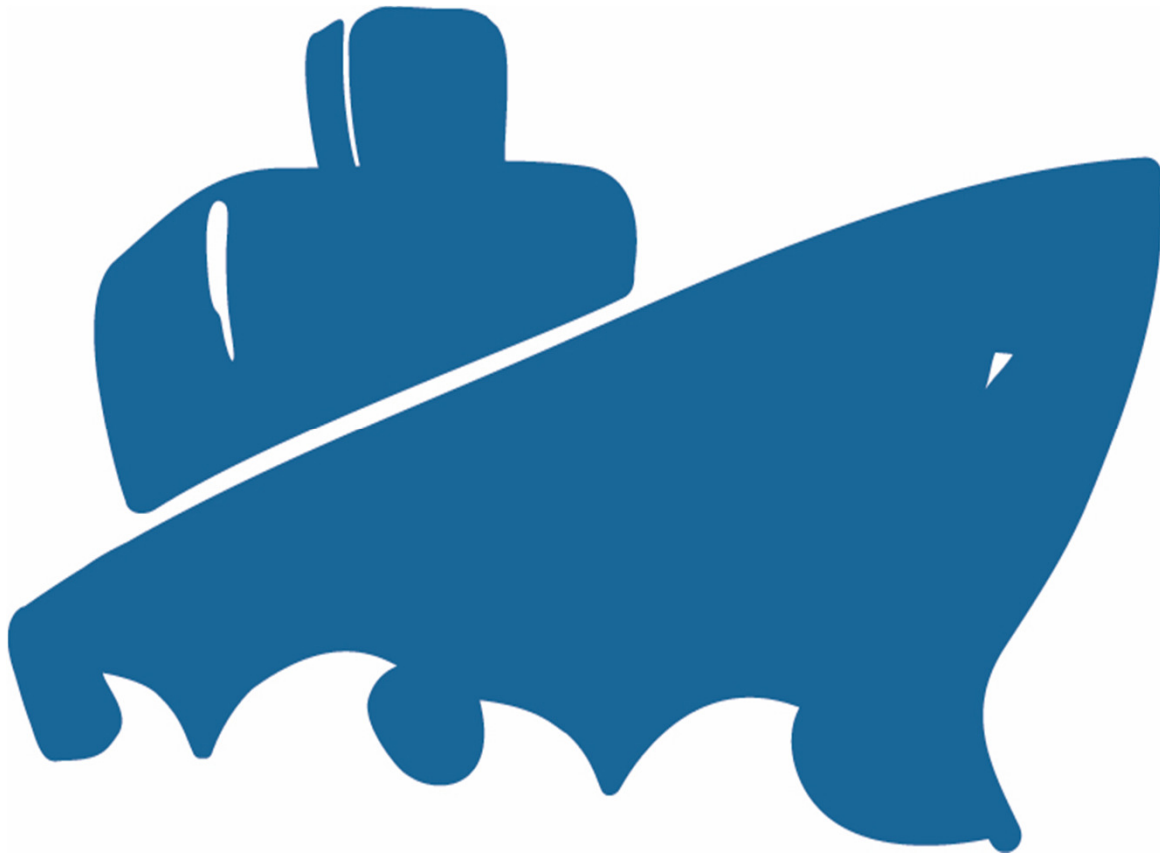

Programa Pleamar



GOBIERNO DE ESPAÑA
MINISTERIO DE AGRICULTURA Y PESCA,
ALIMENTACIÓN Y MEDIO AMBIENTE



Unión Europea
Fondo Europeo Marítimo y de Pesca (FEMP)



- ✓ Iniciativa de la Fundación Biodiversidad como Organismo Intermedio de Gestión del Programa Operativo del FEMP para el período 2014-2020.
- ✓ Cofinanciado por el Fondo Europeo Marítimo y de Pesca (FEMP).
- ✓ Prioridades del FEMP:
 - **Fomentar una pesca sostenible** desde el punto de vista medioambiental, eficiente en el uso de los recursos, innovadora, competitiva y basada en el conocimiento.
 - **Fomentar una acuicultura sostenible** desde el punto de vista medioambiental, eficiente en el uso de los recursos, innovadora, competitiva y basada en el conocimiento.
 - **Fomentar la comercialización y la transformación.**
 - Fomentar la aplicación de la **Política Pesquera Común** (PPC), la Política Marítima Integrada (PMI) y aumentar el **empleo y la cohesión** territorial.



Principal objetivo

Fomentar y reforzar la sostenibilidad
medioambiental del sector
pesquero y acuícola español



Impulsando la colaboración entre entidades
públicas y privadas que persiguen preservar los
ecosistemas marinos y las actividades sostenibles
a ellos vinculadas

OPIs

Organismos científicos o técnicos reconocidos

Administraciones Públicas en redes, programas, planes de ámbito estatal/comunitario

Corporaciones de derecho público sin ánimo de lucro vinculadas al sector pesquero

Entidades y organizaciones sin ánimo de lucro de ámbito estatal, autonómico o local

Entidades, organizaciones y asociaciones vinculadas con el sector pesquero y acuícola

PYMES del sector pesquero

Universidades públicas o privadas con sede en España



Ámbito nacional

Al menos una de estas condiciones

Tener carácter supra autonómico, ejecutándose en más de una Comunidad o Ciudad Autónoma

Desarrollarse en el medio marino de competencia estatal

Desarrollarse en espacios protegidos definidos y regulados con carácter básico en la legislación estatal



Líneas principales

- ✓ **Innovación** medioambiental
- ✓ Creación de **redes de conocimiento y sinergias** e intercambio de resultados
- ✓ Eliminación de **descartes y capturas** accesorias
- ✓ Mejoras en la gestión de **residuos** marinos
- ✓ **Sensibilización medioambiental** con participación de pescadores
- ✓ **Asesoramiento profesional** sobre sostenibilidad y estrategias empresariales
- ✓ Refuerzo de las **áreas marinas protegidas**
- ✓ **Conservación** de especies de interés
- ✓ Mejoras ambientales en la presentación, envasado, comercialización y transformación
- ✓ Certificación y promoción de los productos de la pesca y la acuicultura sostenibles.

Aspectos clave

- ✓ Aportación de **elementos innovadores**
- ✓ **Participación activa** de los agentes del sector
- ✓ **Enfoque aplicado y de transferencia** de los resultados al sector
- ✓ **Trabajo en red** entre investigadores y pescadores y acuicultores
- ✓ Acción de **comunicación y/o sensibilización**
- ✓ **Socios: aportarán valor añadido** al proyecto en su ejecución y cofinanciación (**mínimo del 2% del coste total del proyecto**)





Dotación 1ª Convocatoria: 4.100.000 €

1.1 Innovación – Pesca: 1.000.000 €

1.2 Innovación – Acuicultura: 750.000 €

2.1 Asesoramiento – Pesca: 250.000 €

2.2 Asesoramiento – Acuicultura: 250.000 €

3.1 Redes – Pesca: 250.000 €

3.2 Redes – Acuicultura: 250.000 €

4. Áreas protegidas: 800.000 €

5. Residuos: 250.000 €

6. Sensibilización: 300.000 €



Programa empleaverde

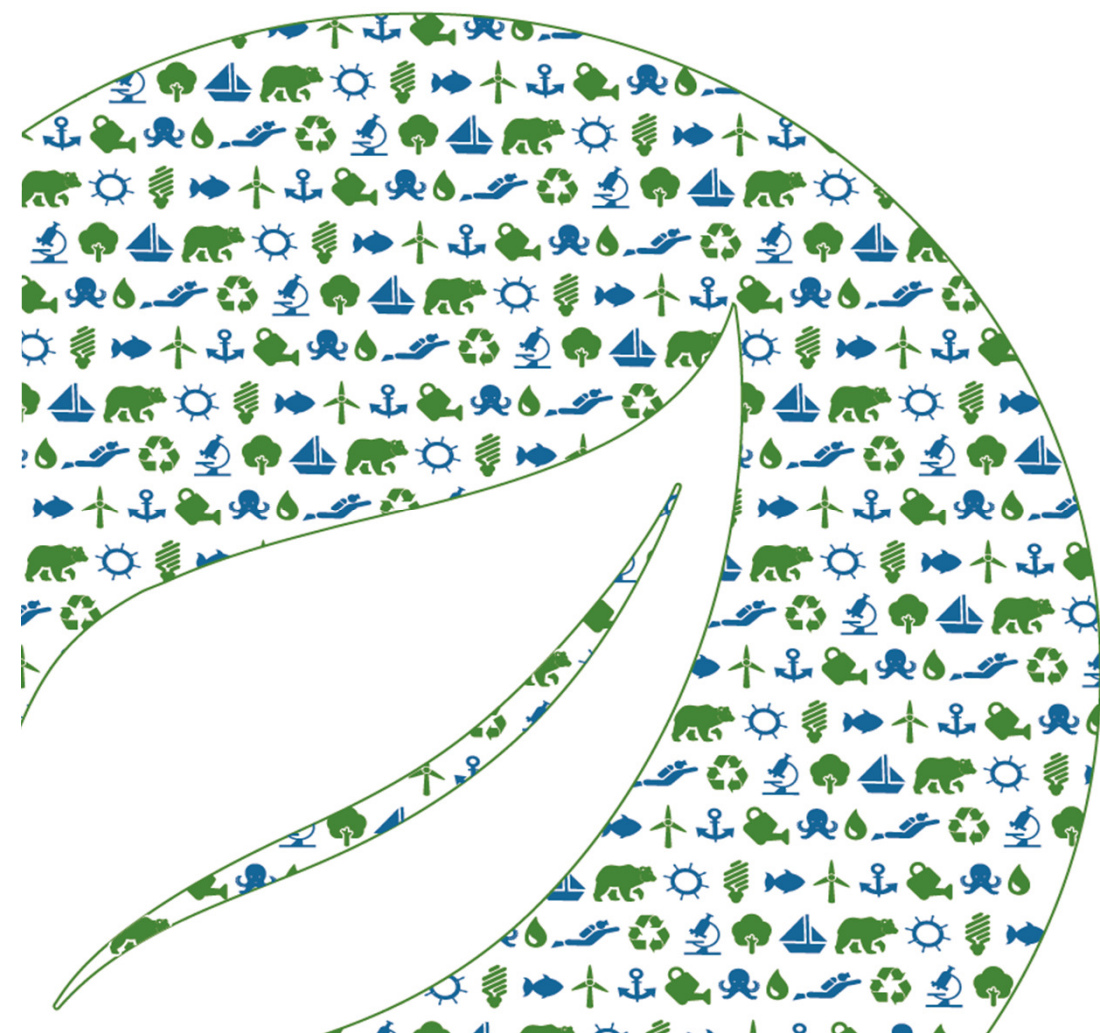



PROGRAMA
emplea
verde

- ✓ Iniciativa para el impulso y la mejora del empleo, el emprendimiento y el medio ambiente.
- ✓ Cofinanciado por el Fondo Social Europeo.
- ✓ Se apoyarán proyectos que fomenten la creación y mejora del empleo y empresas en actividades económicas vinculadas al medio ambiente.

¿Qué entidades pueden solicitar la subvención?

- ✓ Entidades públicas o privadas.
- ✓ Con o sin ánimo de lucro.
- ✓ Legalmente constituidas y debidamente inscritas en el registro correspondiente.
- ✓ Con personalidad jurídica propia.
- ✓ Con sede en España.

El beneficiario será el único responsable jurídico y financiero de la ejecución del proyecto ante la FB.

Dos bloques temáticos: **Empleaverde**

- ✓ Proyectos dirigidos a fomentar la creación y mejora del empleo y el emprendimiento en el marco de una economía verde.



Economía verde (PNUMA): aquella que mejora el bienestar del ser humano y la equidad social, a la vez que reduce significativamente los riesgos ambientales y la escasez ecológica.

- ✓ El objetivo es impulsar la sostenibilidad de las actividades económicas en todos los sectores.
- ✓ Los proyectos de temática Empleaverde se podrán presentar a los 4 ejes de la convocatoria.



Dos bloques temáticos: **Empleazul**

- ✓ Proyectos dirigidos a fomentar la creación y mejora del empleo y el emprendimiento en el marco de una economía azul, basados en el potencial que brindan los espacios marinos de la Red Natura 2000 y sus zonas circundantes.



Economía azul: economía basada en el desarrollo sostenible de los océanos.

- ✓ Los proyectos de temática Empleazul se podrán presentar a 3 de los 4 ejes de la convocatoria: CREA, MEJORA e IMPULSA.

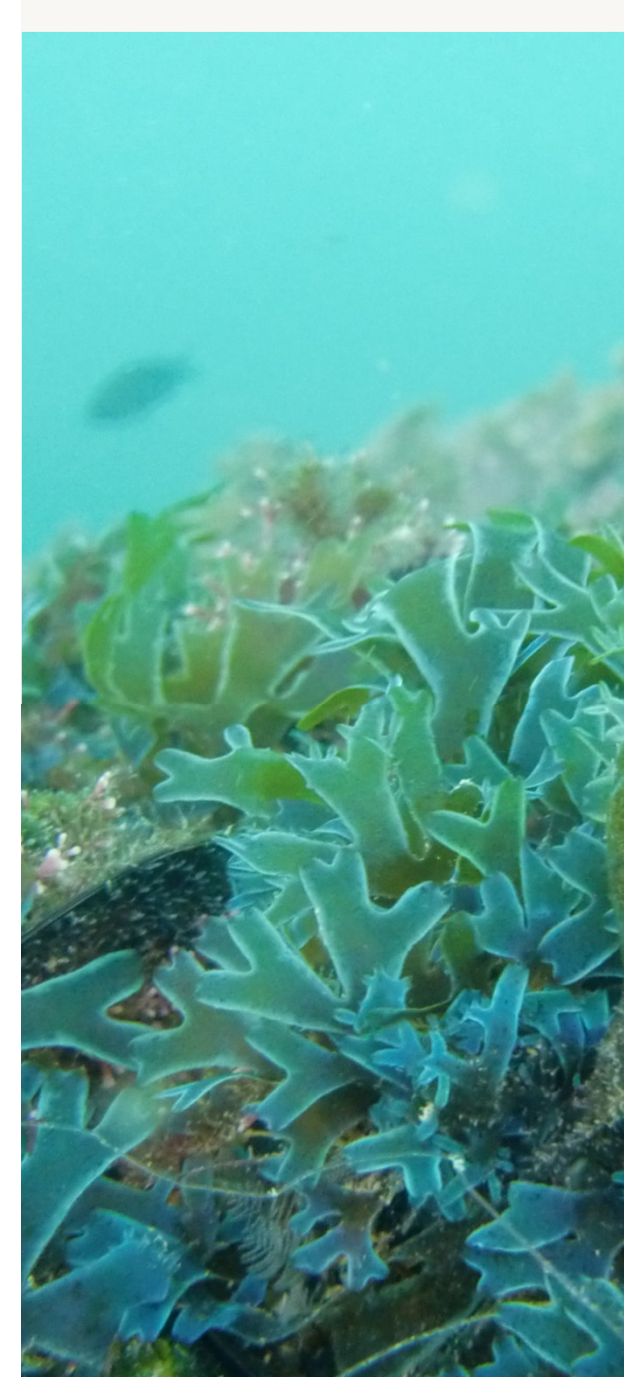

La convocatoria se estructura en 4 ejes según el objetivo y los destinatarios a los que se dirijan:

A personas desempleadas → Eje **CREA**

A personas trabajadoras → Eje **MEJORA**

A personas emprendedoras → Eje **IMPULSA**

→ Eje **CONECTA**

Eje 1. CREA

- ✓ Proyectos dirigidos a personas desempleadas.
- ✓ Objetivo: crear empleo y obtener una cualificación.
- ✓ Acciones: cursos de formación y acciones de innovación social.
- ✓ Los proyectos contendrán, como mínimo, un curso de formación presencial.
- ✓ Al menos el 10% de los destinatarios deberán obtener un puesto de trabajo.
 - ↳ Contrato laboral con un mantenimiento mínimo del empleo de 6 meses desde su firma.



Eje 2. MEJORA

- ✓ Proyectos dirigidos a personas trabajadoras.
- ✓ Objetivo: apoyar a trabajadores para mejorar su adaptación al mercado laboral y aumentar sus competencias en temas demandados por la transición a una economía verde y azul.
- ✓ Acciones: cursos de formación, asesoramientos y acciones de innovación social.
- ✓ Los proyectos contendrán, como mínimo, un curso de formación.



Eje 3. IMPULSA

- ✓ Proyectos dirigidos a personas emprendedoras (desempleados y trabajadores).
- ✓ Objetivo: impulsar la creación de nuevas empresas verdes o azules y mejorar las competencias de las personas emprendedoras.
- ✓ Acciones: acompañamientos (mentoring) y acciones de innovación social.
- ✓ Al menos el 10% de los destinatarios deberán crear empresas en actividades vinculadas al medio ambiente.



Eje 4. CONECTA

- ✓ Proyectos dirigidos a personas emprendedoras (desempleados y trabajadores).
- ✓ Objetivo: mejorar las competencias de personas emprendedoras a través del intercambio de experiencias y conocimiento con diferentes actores del ecosistema emprendedor de la Unión Europea.
- ✓ Acciones: Cursos de formación, asesoramientos, estancias formativas, encuentros y acciones de innovación social.
- ✓ Como mínimo, una de las acciones deberá desarrollarse presencialmente en otro Estado miembro.
- ✓ Participación de un socio de otro Estado miembro.



- ✓ Deberán ejecutarse en más de una comunidad o ciudad autónoma. En CONECTA, además, en otro EM.
- ✓ La duración máxima será de 12 meses.
- ✓ Destinatarios: desempleados, trabajadores o emprendedores.
- ✓ Especial atención a colectivos prioritarios: mujeres y otros colectivos prioritarios (jóvenes hasta 35, mayores de 45 inmigrantes, personas con discapacidad, residentes en áreas protegidas y/o zonas rurales).
- ✓ Colaborador: opcional en todas las líneas. Aporta valor añadido y una cofinanciación mínima del 2% del total del proyecto.
- ✓ Socio con sede en otro Estado miembro: obligatorio en proyectos del eje CONECTA. Aporta valor añadido.

Proyecto LIFE IP INTEMARES



An underwater photograph showing a fishing net with a lead line, set against a deep blue background. The net is made of fine mesh and is attached to a thick, dark lead line. The scene is dimly lit, with light rays filtering through the water.

LOS PROYECTOS INTEGRADOS

Suma de diferentes fondos para financiar la RN 2000

Identificación de diferentes vías de financiación a través del Marco de Acción Prioritaria

INTEMARES es el primer y único proyecto integrado que la CE ha otorgado a España por el momento y será el único de naturaleza para todo el periodo 2014-2020.

INTEMARES es la primera iniciativa a nivel nacional que combina distintos fondos europeos para la gestión de toda una red de espacios protegidos.

LIFE IP INTEMARES

Gestión integrada, innovadora y participativa de la Red Natura 2000
en el medio marino español

Objetivo: Conseguir una red consolidada de espacios marinos en la Red Natura 2000 gestionada de manera eficaz e integrada, con la participación activa de los sectores implicados y con la investigación como herramientas básicas para la toma de decisiones.

Socios beneficiarios

- Coordinación: Ministerio de Agricultura y Pesca, Alimentación y Medio Ambiente a través de la Fundación Biodiversidad
- DG de Sostenibilidad de la Costa y el Mar. Ministerio de Agricultura y Pesca, Alimentación y Medio Ambiente
- Instituto Español de Oceanografía
- Confederación Española de Pesca
- SEO/BirdLife
- WWF

Otras partes implicadas

- Secretaría General de Pesca
- Apoyo de la Federación Nacional de Cofradías de Pescadores
- Apoyo de 30 organizaciones
- 10 CC.AA y 2 Ciudades Autónomas
- Otros 4 ministerios: Interior
Exteriores y Cooperación
Defensa
Fomento



LIFE IP INTEMARES

Periodo de ejecución: 2017-2024 (8 años)

Área de actuación: Red Natura 2000 marina

Financiación

LIFE (50% por la CE)	27.278.552
Fondo Social Europeo	10.300.000
Fondo Europeo Marítimo de Pesca	11.000.000
Convocatoria de Ayudas FB	1.200.000
TOTAL	49.778.552



LIFE IP INTEMARES

EJES ESTRATÉGICOS



PRINCIPIOS MOTORES

INTEGRACIÓN de actores, políticas y fondos

PARTICIPACIÓN de la sociedad

INNOVACIÓN

LÍNEAS DE ACTUACIÓN

- Mejora del conocimiento para la gestión
- Planificación para la gestión
- Conservación de hábitats y especies
- Monitorización, seguimiento y vigilancia
- Gobernanza
- Capacitación
- Fomento de actividades sostenibles
- Comunicación, educación y sensibilización

RESULTADOS ESPERADOS

Nuevos mecanismos de gestión coordinada entre administraciones.

Nuevos mecanismos de gobernanza y participación.

Integración de las principales políticas sobre medio marino y respuesta a compromisos.

Uso de nuevas tecnologías para la monitorización y vigilancia de áreas protegidas.

Protección del 10% de la superficie marina con la declaración de 9 nuevas áreas.

Disminución de impactos de las actividades humanas en el medio marino.

Apoyo a emprendedores en nuevas oportunidades de negocio.

Al menos, un centenar de empresas creadas.

Transferencia de resultados y metodologías exitosas a otras áreas de la Red Natura 2000.

Llegar al 15% de la población española.





EL FEMP Y LA RED NATURA 2000 MARINA

Aportación de 11 MM€ en 8 años a través de convocatorias de ayudas

Eje 4: AREAS PROTEGIDAS

Objetivo: Promover la mejora de las actividades pesqueras y acuícolas en espacios de la Red Natura 2000 y otras zonas marinas protegidas y reforzar la gestión, recuperación y seguimiento de estos espacios.

Beneficiarios: Organismos de Derecho público científicos o técnicos, consejos consultivos, organizaciones de pescadores o acuicultores y organizaciones no gubernamentales, en colaboración con organizaciones de pescadores o asociados de los GALP.

Importe global en 1ª convocatoria: 800.000€. El importe de cada proyecto no podrá ser superior a los 300.000 €.



APOYO DEL FEMP AL PROYECTO LIFE IP INTEMARES

Financiación a través de los EJES 1-6

Proyectos de conservación y recuperación de hábitat y especies

Proyectos demostrativos para la gestión de basuras marinas

Proyectos innovadores para el control, eliminación o mitigación de impactos pesqueros y acuícolas

Acciones de ciencia ciudadana

Servicios de asesoramiento, creación y mantenimiento de redes, y acciones de transferencia con pescadores



LINEAS DE TRABAJO PROPUESTAS EN EL MARCO DEL FEMP



Necesidad de coordinación de actuaciones en Red Natura 2000 con otros Organismos Intermedios de Gestión:

- Creación de un grupo de trabajo específico FEMP y Natura2000.
- Foros del proyecto INTEMARES (comités científico y de participación).
- Reuniones de coordinación interadministrativa.

i

MÁS INFORMACIÓN

biodiversidad@fundacion-biodiversidad.es

www.fundacion-biodiversidad.es

