

# GRUPO DE ACCIÓN LOCAL PESQUERO

MADRID, 12 DE JUNIO DE 2017

# Mar de l'Ebre



Unió Europea  
Fons europeu  
marítim i de la pesca



Generalitat de Catalunya  
Departament d'Agricultura,  
Ramaderia, Pesca i Alimentació



# Radiografia de la zona

**7 municipis** de las comarcas del Baix Ebre y del Montsià.  
(Tarragona)

Ratio de **71.185 habitantes**

**509,8 km<sup>2</sup>** de extensió

**149km** de costa

**1 parque natural** (1983) y zona **Reserva de la Biosfera** (2013)

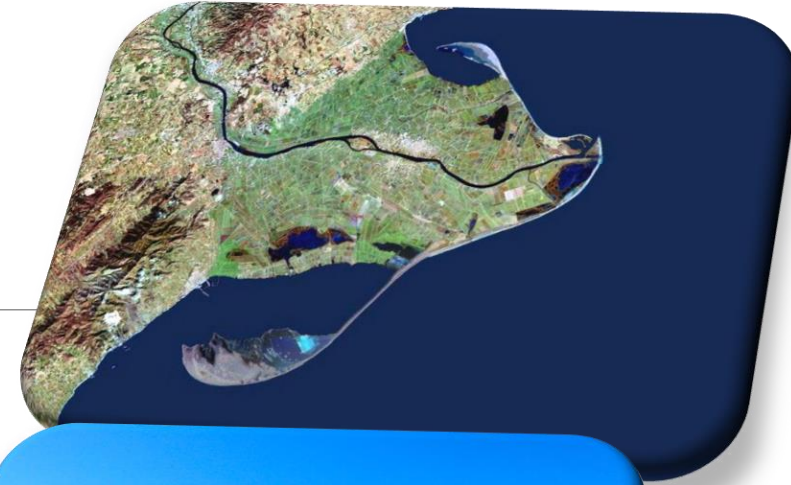

# Composició GALP Mar de l'Ebre

24 socios

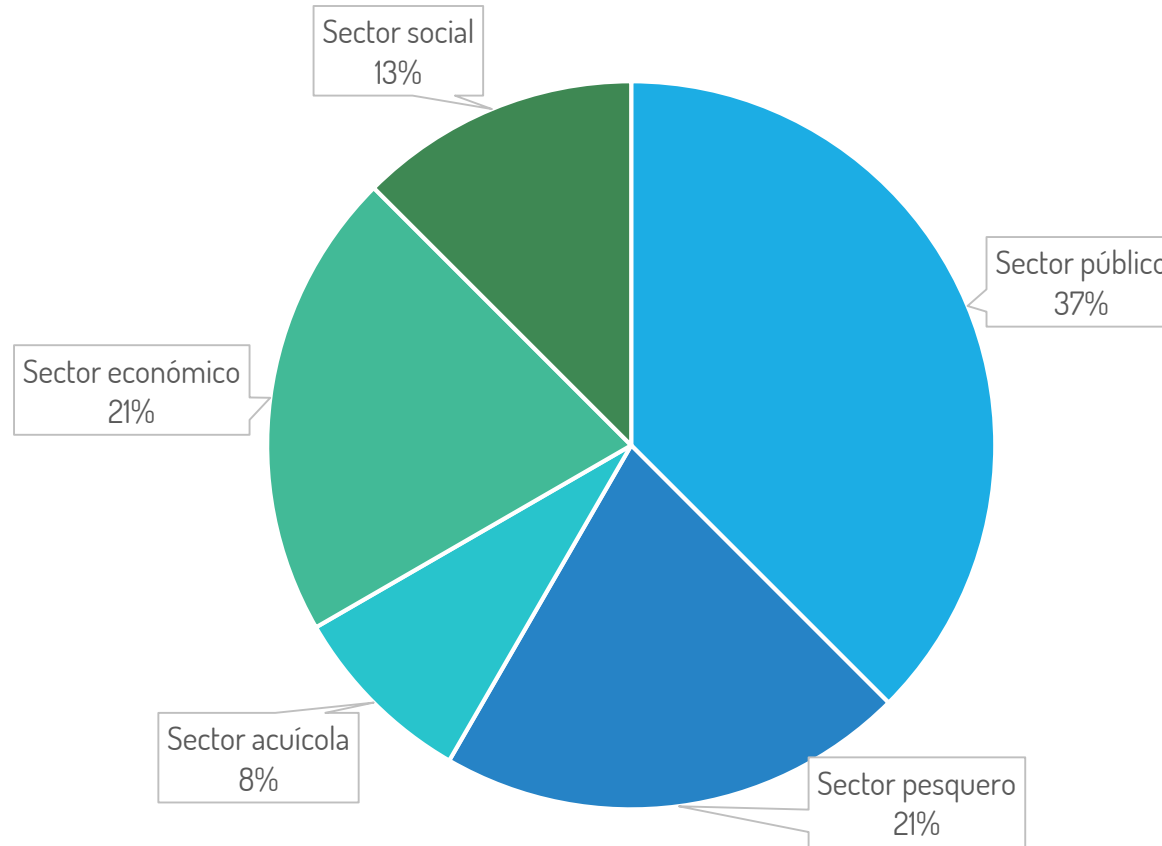

# Participación



# Diagnóstico

Revalorizar  
el  
producto



Producto  
de calidad



Marco  
natural  
único



Definición  
de la  
estrategia



# 6 objetivos estratégicos

Creación de  
nuevas  
oportunidades

Aumento  
valor del  
producto

Diversificación  
actividad  
económica

Entorno  
natural

Cohesión  
social i  
patrimonio  
cultural

Gobernanza



# Proyecto de futuro, la cooperación

Ámbito  
mediterráneo  
europeo

Ámbito  
mediterráneo  
español

# Contacto



[info@mardelebre.cat](mailto:info@mardelebre.cat)

[www.mardelebre.cat](http://www.mardelebre.cat)





GRÀCIES  
GRACIAS  
ESKERRIK  
GRAZAS